



OBSERVATÓRIO DE RECURSOS HUMANOS PARA SAÚDE DE MOÇAMBIQUE

Observatório em Notícias: edição n. 1, Março de 2016

Na presente edição trazemos como foco principal a análise de dados do sistema de informação sobre Recursos Humanos para a Saúde (eSIP-Saúde) e prestação de serviço, com destaque nos desafios na colocação e formação de pessoal no âmbito da expansão do tratamento e cuidados de HIV, por cada província e distrito, ilustrada através de Mapas Georreferenciados.

Uso de Mapas Georreferenciados com Informação Estratégica, Gerenciada pelo Sistema de Informação de RHS (eSIP-Saúde/SIFo) na Monitoria de Políticas

Cabo Delgado

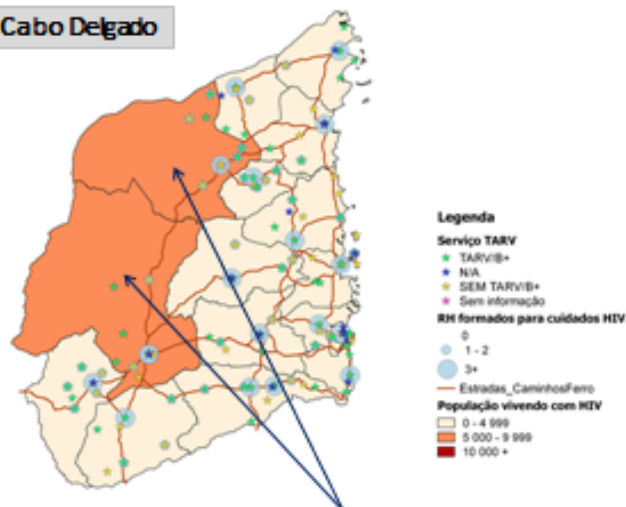

1. Na província de Cabo Delgado, os distritos de Montepuez e Mueda são os que têm maior população infectada por HIV, e 9 das 18 US destes distritos não prestam TARV/B+.
2. Destas 9 US, 7 tem pessoal formado em cuidados de HIV, o que sugere uma selecção do pessoal formado ou uma colocação do mesmo não adequada.

Niassa

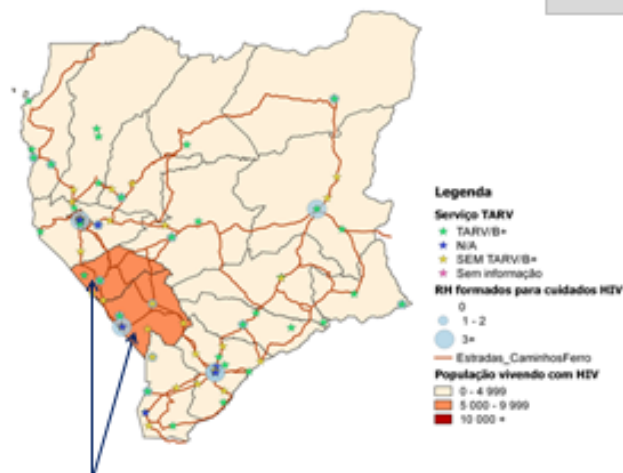

1. Na província de Niassa, os distritos de Mandimba e Ngauma são os que têm maior população infectada por HIV, e 28 das 68 US destes distritos não prestam TARV/B+.
2. Destas 28 US, 3 tem pessoal formado em cuidados de HIV, o que sugere uma selecção do pessoal formado ou uma colocação do mesmo não adequada.

Fonte: eSIP-Saúde (eCAF), 31 de Julho de 2015 | eSIP-Saúde (SIFo), 31 de Julho de 2015 | DNAM

Nampula

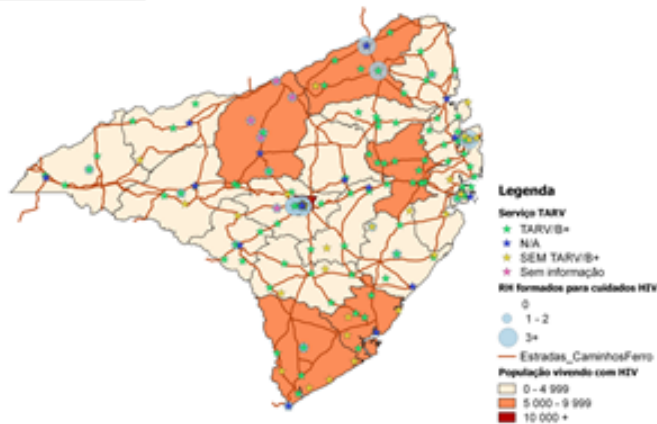

1. Na província de Nampula, os distritos de Erati, Mecubure, Monapo, Angoche e Moma são os que têm maior população infectada por HIV, e 34 das 44 US destes distritos não prestam TARV/B+.
2. Destas 34 US, nenhuma tem pessoal formado em cuidados de HIV, o que sugere uma selecção do pessoal formado ou uma colocação do mesmo não adequada.

Zambézia

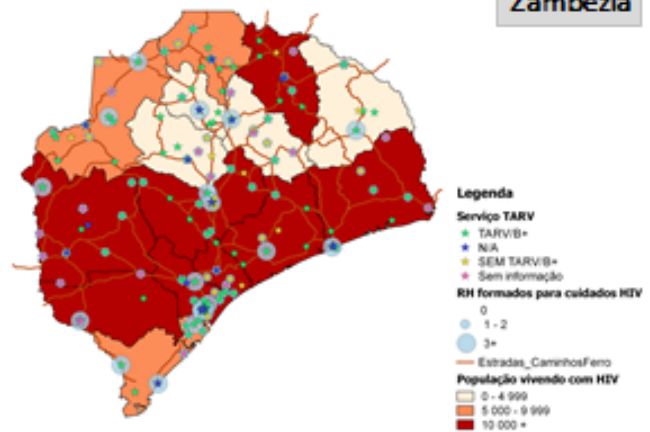

1. Na província de Zambézia, os distritos de Mocuba, Maganja da Costa, Pebane, Alto Molócue, Namacurra e Nicoadala são alguns dos que têm maior população infectada por HIV, e 15 das 60 US destes distritos não prestam TARV/B+.
2. Destas 15 US, 8 têm pessoal formado em cuidados de HIV, o que sugere uma selecção do pessoal formado ou uma colocação do mesmo não adequada.

Fonte: eSIP-Saúde (eCAF), 31 de Julho de 2015 | eSIP-Saúde (SIFo), 31 de Julho de 2015 | DNAM

Tete

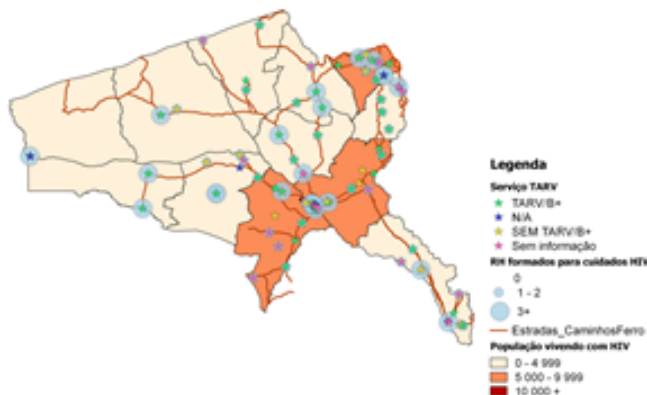

1. Na província de Tete, os distritos de Angónia, Moatize e Changara são os que têm maior população infectada por HIV, e 7 das 25 US destes distritos não prestam TARV/B+.
2. Destas 7 US, 4 têm pessoal formado em cuidados de HIV, o que sugere uma selecção do pessoal formado ou uma colocação do mesmo não adequada.

Manica

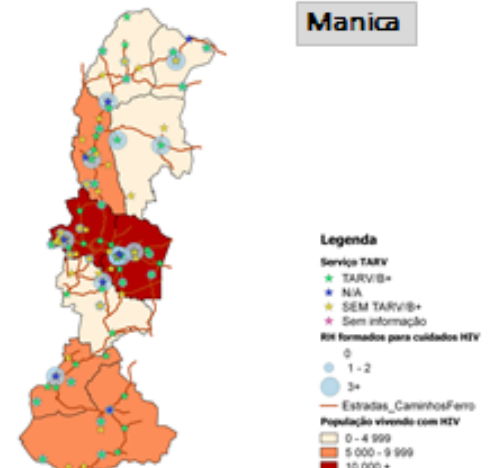

1. Na província de Manica, os distritos de Gondola e Manica são os que têm maior população infectada por HIV, e 19 das 37 US destes distritos não prestam TARV/B+.
2. Destas 19 US, 5 têm pessoal formado em cuidados de HIV, o que sugere uma selecção do pessoal formado ou uma colocação do mesmo não adequada.

Fonte: eSIP-Saúde (eCAF), 31 de Julho de 2015 | eSIP-Saúde (SIFo), 31 de Julho de 2015 | DNAM

Sofala

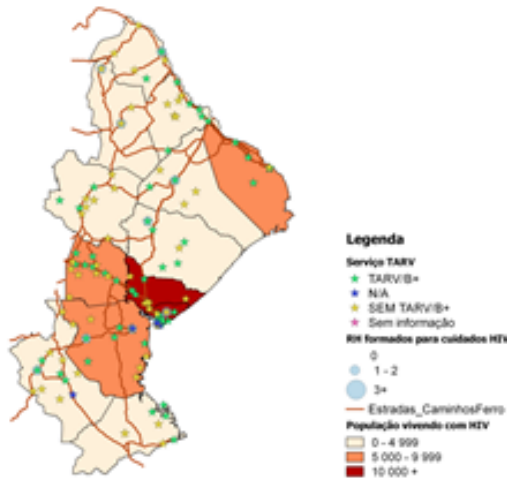

1. Na província de Sofala, os distritos de Dondo e Cidade da Beira são os que têm maior população infectada por HIV, e 14 das 30 US destes distritos não prestam TARV/B+.
2. Destas 14 US, nenhuma tem pessoal formado em cuidados de HIV, o que sugere uma selecção do pessoal formado ou uma colocação do mesmo não adequada.

Inhambane

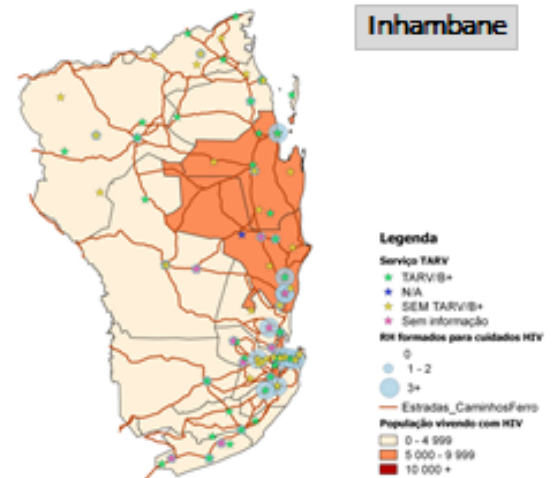

1. Na província de Inhambane, os distritos de Massinga e Vilankulo são os que têm maior população infectada por HIV, e 11 das 18 destes distritos não prestam TARV/B+.
2. Destas 11 US, 3 têm pessoal formado em cuidados de HIV, o que sugere uma selecção do pessoal formado ou uma colocação do mesmo não adequada.

Fonte: eSIP-Saúde (eCAF), 31 de Julho de 2015 | eSIP-Saúde (SIFo), 31 de Julho de 2015 | DNAM

Gaza

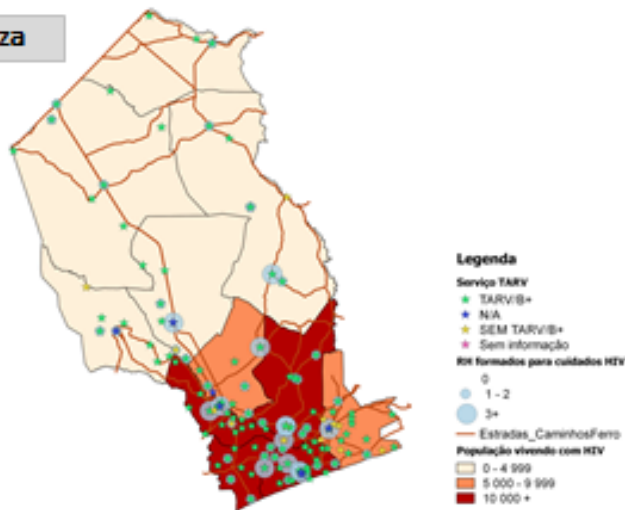

1. Na província de Cabo Delgado, os distritos de Chibuto, Chokwe, Bilene e Xai-Xai são os que têm maior população infectada por HIV, e 4 das 68 US destes distritos não prestam TARV/B+.
2. Destas 4 US, 3 têm pessoal formado em cuidados de HIV, o que sugere uma selecção do pessoal formado ou uma colocação do mesmo não adequada.

Maputo Província

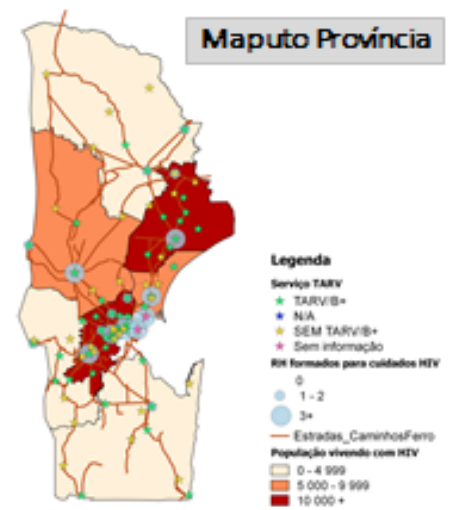

1. Na província de Niassa, os distritos de Manhica e Boane são os que têm maior população infectada por HIV, e 8 das 23 US destes distritos não prestam TARV/B+.
2. Destas 8 US, 1 tem pessoal formado em cuidados de HIV, o que sugere uma selecção do pessoal formado ou uma colocação do mesmo não adequada.

Fonte: eSIP-Saúde (eCAF), 31 de Julho de 2015 | eSIP-Saúde (SIFo), 31 de Julho de 2015 | DNAM

Aula de Ginástica Aeróbica para os Funcionários do Órgão Central



O apoio em saúde ao trabalhador constitui uma área de intervenção nas relações entre o trabalho e a saúde, tendo como prioridade a promoção e protecção do trabalhador por meio de acções de prevenção e vigilância dos riscos presentes no ambiente e condições de trabalho.

Havendo necessidade de reduzir a ocorrência de doenças cardiovasculares e promoção de bons hábitos

no seio dos funcionários, a DRH tem estado a promover aulas de ginástica aeróbica para os funcionários do Órgão Central no período pós-laboral.

As aulas decorrem duas vezes por semana, 4f e 6f, no pátio da Inspeção Geral da Saúde, das 15:30 as 16:30H e nos dias de chuva, no 9*andar do edifício sede do MISAU.



Mapeamento dos Eventos dos Membros da Rede do ORHS

Com o propósito de observar maior interactividade e dinamismo entre os membros da rede, o Secretariado do Observatório de RHS tem vindo a mapear os eventos que as instituições irão realizar no presente ano. Assim, convida-se as instituições a partilhar, através do correio electrónico: orhsmoz@gmail.com, informação sobre a realização de conferências, campanhas, pesquisa, lançamento de documentos, oficinas de trabalho, etc. com vista a divulgar através do Observatório em Notícias e identificar sinergias entre as actividades dos membros.

Próximos Eventos:

Nome da instituição	Nome da Actividade	Data da Actividade
MISAU/DNSP	Reunião Nacional de Saúde Publica	30/03 a 01/04, Quelimane
Direcção Nacional de Planificação e Cooperação	Sessão do Comité de Coordenação Sectorial	28 de Abril Hotel Avenida
Observatório de Recursos Humanos para a Saúde	V Conferência Anual	03/11/2016

Datas Comemorativas na Área da Saúde

<p>Janeiro</p> <p>02/1 Dia do Sanitarista 04/1 Dia do Hemofílico 19/1 Dia mundial do Terapeuta Ocupacional 20/1 Dia do Farmacêutico 24/1 Dia Mundial do Hanseniano 24/1 Dia da Previdência Social 30/1 Dia Mundial da Não Violência</p> <hr/> <p>Fevereiro</p> <p>05/2 Dia da Pupilosopia 11/2 Dia Mundial do Enfermo 18/2 Dia do Início da semana Nacional Contra o Alcoolismo 27/2 Dia do Idoso</p> <hr/> <p>Março</p> <p>08/3 Dia Internacional da Mulher 09/3 Dia da Nefrologia 20/3 Dia Mundial de Saúde Oral 21/3 Dia internacional Contra a discriminação racial. Dia Mundial da Infância e do sono 22/3 Dia mundial da água 24/3 Dia Mundial de Combate a Tuberculose 28/3 Dia Nacional do Médico 31/3 Dia Mundial Nutrição</p>	<p>Abril</p> <p>04/4 Dia Nacional do Parkinsoniano 07/4 Dia Mundial da Saúde. 07/4 Dia do Médico Legista 08/4 Dia Mundial de Combate ao Câncer 12/4 Dia do Obstetra 14/4 Dia do Técnico em Serviço de Saúde 17/4 Dia Internacional da Hemofilia 26/4 Dia da Prevenção e combate a Hipertensão arterial 28/4 Dia internacional das Vítimas de Acidentes de Trabalho e de doenças profissionais</p> <hr/> <p>Maió</p> <p>2/5 Dia Mundial de Combate a Asma 7/5 Dia do Oftalmologista 8/5 Dia Internacional da Cruz Vermelha 12/5 Dia Mundial da Enfermagem/ Enfermeiro 13/5 Dia do Zootecnista 14/5 Dia do Assistente Social 14/5 Dia do Combate a Infecção Hospitalar 18/5 Dia de Combate ao abuso sexual e exploração sexual de crianças e adolescentes 25/5 Dia do Massagista 26/5 Dia do Combate ao Glaucoma 28/5 Dia internacional da Luta pela Saúde da Mulher 31/5 Dia Mundial sem Tabaco</p> <hr/> <p>Junho</p> <p>5/6 Dia Mundial do Meio Ambiente 9/6 Dia Mundial da Imunização 18/6 Dia do Químico 26/6 Dia Internacional de Combate às Drogas</p>	<p>Julho</p> <p>1/07 Dia da Vacina BCG e dia do Enfermeiro de Saneamento 05/07 Dia do Hospital 10/07 Dia da Saúde Ocular 11/07 Dia mundial da População</p> <hr/> <p>Agosto</p> <p>1/8 Dia da amamentação: Semana mundial da amamentação 24/8 Dia da Infância 27/8 Dia do Psicólogo 31/8 Dia do Nutricionista</p> <hr/> <p>Setembro</p> <p>3/9 Dia do Biólogo 5/9 Dia Oficial da Farmácia 9/9 Dia do Médico Veterinário 16/9 Dia inter. para a prevenção da camada de Ozônio 19/9 Dia do Ortopedista 25/9 Dia Mundial do Coração 27/9 Dia Internacional do Idoso</p> <hr/> <p>Outubro</p> <p>1/10 Dia internacional de pessoas da terceira idade. 1/10 Dia Internacional da doação do leite humano 3/10 Dia Mundial do Dentista 10/10 Dia Mundial da amamentação. 10/10 Dia Mundial da Saúde mental. 11/10 Dia do Deficiente Físico 12/10 Dia da Cirurgia Infantil 13/10 Dia da Terapia Ocupacional e do Fisioterapeuta.</p>	<p>Outubro</p> <p>16/10 Dia Mundial da Alimentação. 16/10 Dia do Anestesiologista 18/10 Dia do Médico 25/10 Dia da Saúde Dentária 29/10 Dia mundial do AVC. Dia da Psoríase</p> <hr/> <p>Novembro</p> <p>8/11 Dia do Radiologista 10/11 Dia Nacional da Surdez 14/11 Dia Mundial da Diabetes 17/11 Dia Nacional de Combate a Tuberculose 21/11 Dia da Homeopatia 25/11 Dia Nacional do Doador de Sangue. 25/11 Dia Internacional de luta contra a violência da mulher 27/11 Dia Internacional e Nacional de Combate ao Câncer.</p> <hr/> <p>Dezembro</p> <p>1/12 Dia Mundial da Luta Contra o SIDA 2/12 Dia Pan-americano da Saúde 3/12 Dia Internacional do Deficiente Físico 4/12 Dia do Podólogo 9/12 Dia da Criança com deficiência. 9/12 Dia do alcoólico recuperado 10/12 Dia Internacional dos direitos humanos 13/12 Dia do Cego. 13/12 Dia do Óptico</p>
---	---	---	--

CONTACTO

Ministério da Saúde

Av. Eduardo Mondlane /Salvador Allende, 1008

Contacto do Secretariado: Aurora Glesy

Tel: +258 848540040 ou 823063294

eMail: orhsmoz@misau.gov.mz

orhsmoz@gmail.com

Web: www.misau.gov.mz



OBSERVATÓRIO DE
RECURSOS HUMANOS
PARA SAÚDE DE
MOÇAMBIQUE